

Caravan

Duke Ellington

$\text{♩} = 108$

Trompette en Sib

Voix

Voix

Piano

6

Voix

Voix

P.

A

Sous, _____ sous la nuit
Dors, _____ rep - o - se

Sous, _____ sous la nuit
Dors, _____ rep - o - se

A

12

Voix

blan-che les é - toi - - - les Scin tillent a - vec la lu - ne
 toi sur mon é - pau - - - le Sous ces du - nes, le vent nous

Voix

blan-che les é - toi - - - les Scin tillent a - vec la lu - ne
 toi sur mon é - pau - - - le Sous ces du - nes, le vent nous

P.

17

Voix

pâ - - - le Ec - lai - rant not-re ca-ra - va - - - ne
 frô - - - le Comme au temps de la ca-ra - va - - - ne

Voix

pâ - - - le Ec - lai - rant not-re ca-ra - va - - - ne
 frô - - - le Comme au temps de la ca-ra - va - - - ne

P.

B

23

1. 2.

Voix

Com - me dans un rê -

Voix

B Com - me dans un rê -

P.

29

Voix

ve, Tes yeux et tes lè - vres Doux

Voix

ve, Tes yeux et tes lè - vres Doux

P.

35

Voix

—comme un mi -rage Me re -donnent goût Pour ce long voy - age

Voix

—comme un mi -rage Me re -donnent goût Pour ce long voy - age

P.

41

Voix

Là, — là dans la moi-teur de la nuit

Voix

Là, — là dans la moi-teur de la nuit

P.

47

Voix

Notre a-mour dou-ce-ment gran - dit A un ry-

Voix

Notre a-mour dou-ce-ment gran - dit A un ry-

P.

53

Trp.

Voix

thme de ca - ra - va - ne

Voix

thme de ca - ra - va - ne

P.

58 **D**

Trp.

Voix

D

Sous, _____
Dors, _____

P.

64

Trp.

Voix

— sous la nuit blan-che les é - toi - - - les Scin ïllent a -
— rep - o - se toi sur mon é - pau - - - le Sous ces du-

P.

69

Trp.

Voix

vec la lu - ne pâ - - - le Ec - lai-rant not-re ca-ra-
nes, le vent nous frô - - - le Comme au temps de la ca-ra-

P.

74

Trp.

Voix

P.

1. 2.

va - ne
va - ne

79

Trp.

Voix

Voix

P.

E

Com - me dans un rê - ve, Tes _____

Com - me dans un rê - ve, Tes _____

E

84

Trp.

Voix

Voix

P.

— yeux et tes lè - vres Doux ——— comme un mi-

— yeux et tes lè - vres Doux ——— comme un mi-

89

Trp.

Voix

Voix

P.

rage Me re -donnent goût Pour ce long voy - age

rage Me re -donnent goût Pour ce long voy - age

F

95

Trp.

Voix

Voix

P.

Là, _____ là dans la moi-teur de la nuit

Là, _____ là dans la moi-teur de la nuit

F

101

Trp.

Voix

Voix

P.

____ Notre a-mour dou-ce-ment gran - dit _____ A un ry -

____ Notre a-mour dou-ce-ment gran - dit _____ A un ry -

106

Trp.

Voix

thme de ca-ra - va - ne

Voix

thme de ca-ra - va - ne

P.

G

112

Voix

Sous, sous la nuit
Dors, rep - o - se

Voix

La nuit blanche sous la nuit
Re - pose - toi re - po - se

P.

118

Voix

blan - che les é - toi - - - les Scin tillent a - vec la lu - ne
 toi sur mon é - pau - - - le Sous ces du - nes, le vent nous

Voix

blanche les é - toiles Les é - toiles scin-tillent a - vec la lu - ne
 toi sur mon é paule Sous ces dunes sous ces du - nes le vent nous

P.

123

Voix

pâ - - - le Ec - lai - rant not - re ca - ra - va -
 frô - - - le Comme au temps de la ca - ra - va -

Voix

pâle E - clai - rant no - tre ca - ra - vane pa pa
 frôle Comme au temps de la ca - ra - vane

P.

12

H

128

1. 2.

Trp.

Voix

Voix

ne
ne

pa da pa da pa pa pa da pa da pa da pa da

P.

H

1. 2.

133

Trp.

Voix

Voix

pa pa pa pa pa pa

pa pa pa pa pa pa

P.

139

Trp.

Voix

Voix

P.

pa pa pa pa pa pa Pour

pa pa pa pa Pour

145

Trp.

Voix

Voix

P.

I

ce long voy- age.

ce long voy- age. Pour ce long voy- age.

I

152

Voix

Voix

P.

158

Trp.

Voix

Voix

P.

164 A B \flat A B \flat etc...

Trp.

Voix

Voix

P.

170

Trp.

Voix

Voix

P.

176

Trp.

Voix

Voix

P.

182

Trp.

Voix

Voix

P.

J

Pour

J

188

Voix

ce long voy-age. Pour ce long voy-age. Pour ce long voy-age. Pour

Voix

ce long voy-age. Pour ce long voy-age. Pour ce long voy-age. Pour

P.

194

Trp.

A B \flat A B \flat

Voix

ce long voy-age. Pour ce long voy-age. Pour ce long voy-age. Pour

Voix

ce long voy-age. Pour ce long voy-age. Pour ce long voy-age. Pour

V.

Impro. de violon

G A \flat G A \flat

P.

18

200 etc...

K

Trp.

Voix

ce long voy-age. Pour ce long voy-age.

Voix

ce long voy-age. Pour ce long voy-age. Pour ce long voy-age. Pour

etc...

K

V.

P.

206

Voix

Voix

ce long voy-age. Pour ce long voy-age. Pour ce long voy-age. Pour

P.

212

Voix

Voix

P.

ce long voy-age. Pour ce long voy-age. Pour ce long voy-age. Pour

218

fin de l'impro.

Voix

Voix

V.

P.

ce long voy-age. Pour ce long voy-age. Pour ce long voy-age.

224

Impro de batterie

V.

P.

20

L thème trompette

230

Trp.

Voix

Voix

P.

De la

236

Trp.

Voix

Voix

P.

Dou - ce - ment, notre a-mour dou-ce-ment gran - dit

nuit, là dans la moi-teur de la nuit Dou - ce - ment, notre a-mour

241

Trp.

Voix

Voix

P.

Dou - ce - ment, à un ry - thme de ca - ra - vane pa pa pa da pa da

dou-ce-ment gran - dit à un ry - thme de ca - ra - vane pa pa pa da pa da

246

M

Voix

Voix

P.

pa pa pa da pa da

Dors, _____ rep - o - se

pa pa pa da pa da

Re - pose - toi re - po - se

M

251

Voix

toi sur mon é - pau - - - le Sous ces du -

Voix

toi sur mon é paule Sous ces dunes sous ces du -

P.

255

Voix

nes, le vent nous frô - - - le Comme au temps

Voix

nes le vent nous frôle Comme au temps de

P.

259

Trp.

Voix

Voix

P.

de la ca-ra - va - Com -

la ca - ra - vane Com -

265

Trp.

Voix

Voix

P.

- me dans un rê - ve, Tes yeux et tes

- me dans un rê - ve, Tes yeux et tes

270

Trp.

Voix

lè - vres Doux comme un mi - rage Me re - donnent

Voix

lè - vres Doux comme un mi - rage Me re - donnent

P.

276

Trp.

Voix

goût Pour ce long voy - age Là,

Voix

goût Pour ce long voy - age Là,

P.

O

O

282

Trp.

Voix
 — là dans la moi-teur de la nuit Notre a-mour

Voix
 — là dans la moi-teur de la nuit Notre a-mour

P.

287

Trp.

Voix
 dou-ce-ment gran - dit A un ry-thme de ca-ra - va -

Voix
 dou-ce-ment gran - dit A un ry-thme de ca-ra - va -

P.

P

293

Trp.

Voix

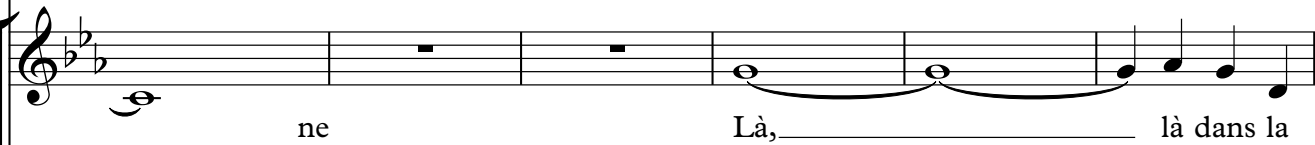

ne Là, _____ là dans la

Voix

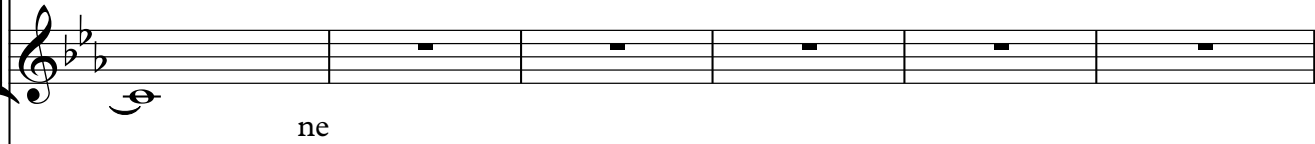

ne

P

P.

Voix

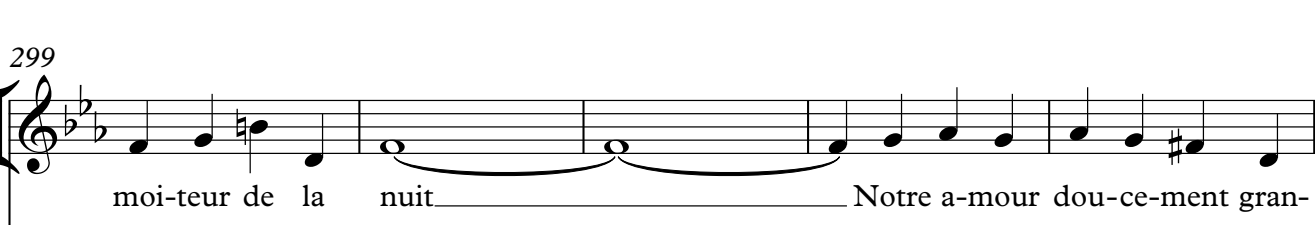

moi-teur de la nuit _____ Notre a-mour dou-ce-ment gran-

P.

plus lent

$\text{♩} = 70$

304

Trp.

Voix

Voix

P.

dit A un ry - thme de ca - ra - va -

A un ry - thme de ca - ra - va -

plus lent

$\text{♩} = 70$

309

Trp.

Voix

Voix

P.

ne

ne

Caravan

Trompette en Sib

Duke Ellington

$\text{♩} = 108$

8 **A** 3

12 11

23 1. 2. **B** 9

35 7 **C** 5

47 7

58 **D** 4

67

70

74 1. 2.

79 **E** 2

Trompette en Sib

2

84  Musical staff starting at measure 84. It contains several measures of music, including a double bar line with the number 2 above it, indicating a second ending.

90  Musical staff starting at measure 90. It contains several measures of music with notes and rests.

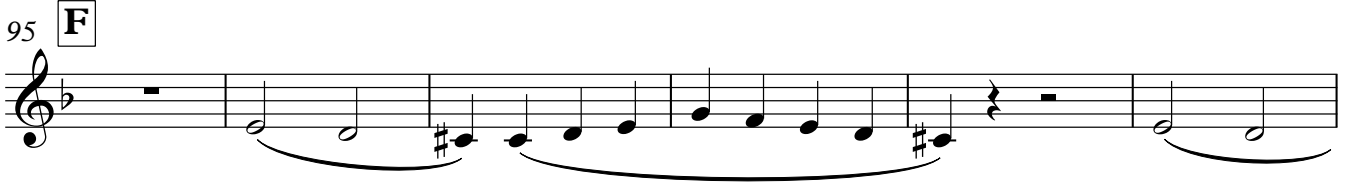
95 **F**  Musical staff starting at measure 95. It contains a box with the letter 'F' and a series of notes with slurs and a double bar line.

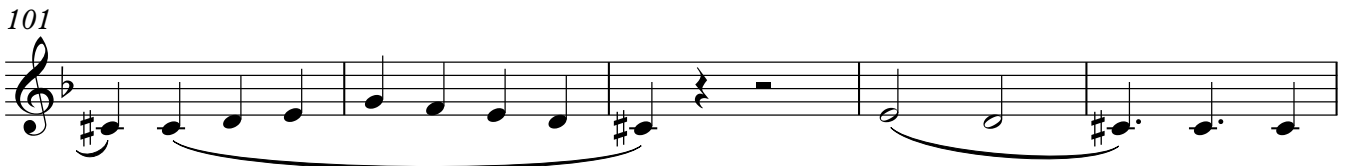
101  Musical staff starting at measure 101. It contains a series of notes with slurs and a double bar line.

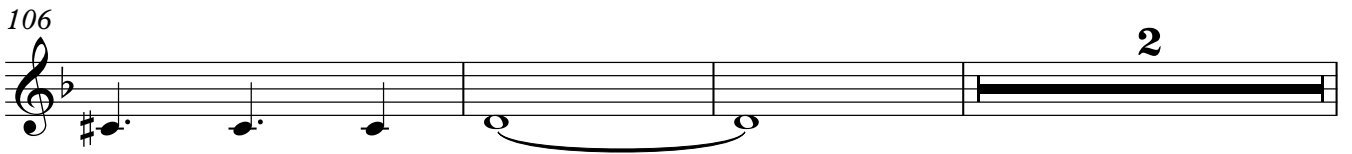
106  Musical staff starting at measure 106. It contains notes with a slur and a double bar line with the number 2 above it.

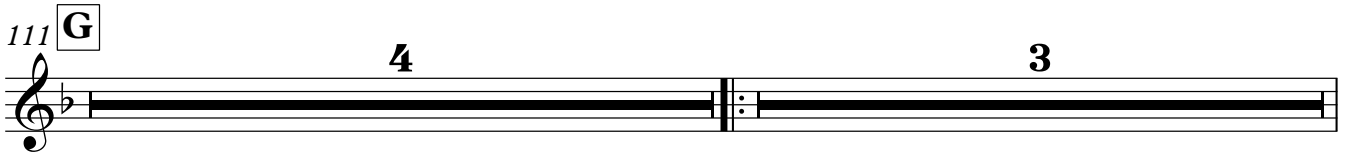
111 **G**  Musical staff starting at measure 111. It contains a box with the letter 'G', a rest for 4 measures, a repeat sign, and a rest for 3 measures.

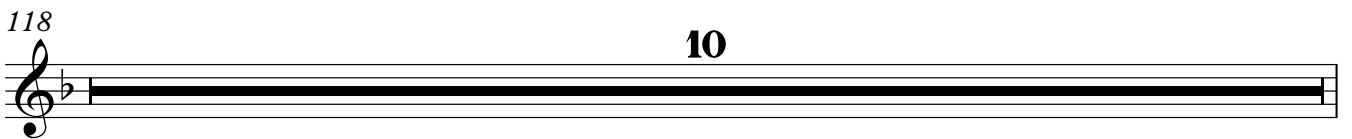
118  Musical staff starting at measure 118. It contains a rest for 10 measures.

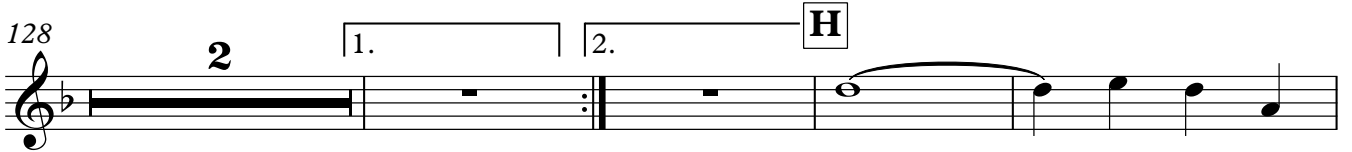
128  Musical staff starting at measure 128. It contains a rest for 2 measures, a first ending bracket, a second ending bracket, and a box with the letter 'H'.

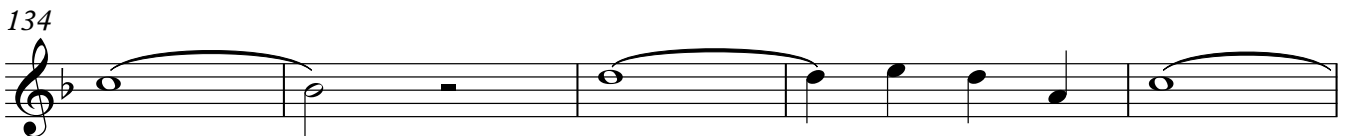
134  Musical staff starting at measure 134. It contains notes with slurs and a double bar line.

139  Musical staff starting at measure 139. It contains notes with slurs and a double bar line.

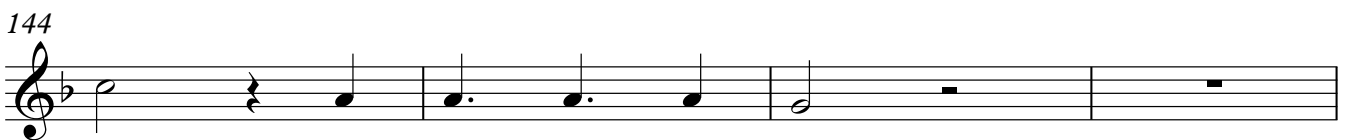
144  Musical staff starting at measure 144. It contains notes and rests.

148 **I** **4**

152 **11**

164 A Bb A Bb etc...

170

176

182

186 **J** **2**

188 **8** A Bb A Bb

200 etc... **K** **3** **8**

212 **8** fin de l'impro. **7** Impro de batterie **2**

230 **2**

Trompette en Sib

4

232 **L** thème trompette

236

241

248 **M**

251

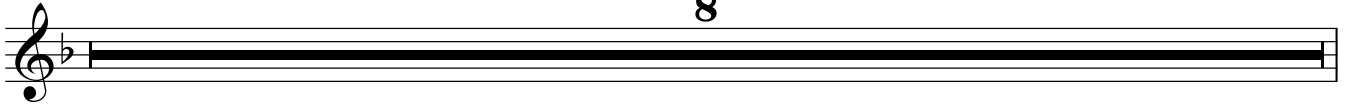

259

270

276

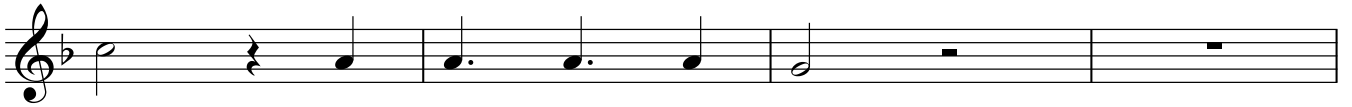

280 **O**

282

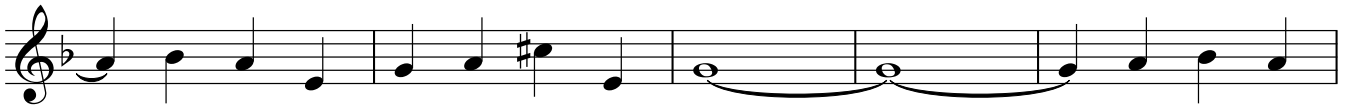

287

Trompette en Sib

293

P

7

304

2

plus lent

$\text{♩} = 70$

2

Caravan

Duke Ellington

Voix

Voix

$\text{♩} = 108$

A

8

Sous, _____ sous la nuit
Dors, _____ rep - o - se

12

Sous, _____ sous la nuit
Dors, _____ rep - o - se

blan-che les é - toi - - les Scin-tillent a - vec la lu - ne
toi sur mon é - pau - - le Sous ces du - nes, le vent nous

blan-che les é - toi - - les Scin-tillent a - vec la lu - ne
toi sur mon é - pau - - le Sous ces du - nes, le vent nous

17

pâ - - le Ec - lai - rant not - re ca - ra - va - - ne
frô - - le Comme au temps de la ca - ra - va - - ne

pâ - - le Ec - lai - rant not - re ca - ra - va - - ne
frô - - le Comme au temps de la ca - ra - va - - ne

23

1. 2. **B**

Com - me dans un rê -

Com - me dans un rê -

29

ve, Tes _____ yeux et tes lè - vres Doux _____

ve, Tes _____ yeux et tes lè - vres Doux _____

35

comme un mi-rage Me re-donnent goût Pour ce long voy-age

comme un mi-rage Me re-donnent goût Pour ce long voy-age

42

C

Là, là dans la moi-teur de la nuit

Là, là dans la moi-teur de la nuit

47

Notre a-mour dou-ce-ment gran-dit

Notre a-mour dou-ce-ment gran-dit

52

A un ry-thme de ca-ra-va - ne

A un ry-thme de ca-ra-va - ne

58

D

4

Sous, sous la nuit blan-che les é-toi -

Dors, rep-o-se toi sur mon é-pau -

68

-les Scin-tillent a-vec la lu-ne pâ - le Ec-lai-rant not-re ca-ra-

-le Sous ces du-nes, le vent nous frô - le Comme au temps de la ca-ra-

74

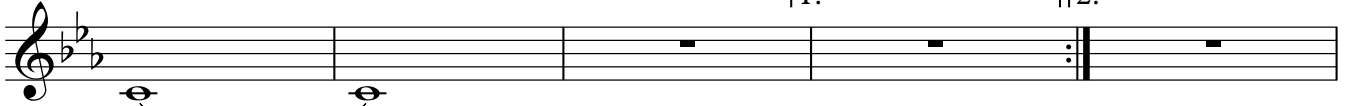

va - - ne
va - - ne

79

E

Com - me dans un rê - ve, Tes

Com - me dans un rê - ve, Tes

84

yeux et tes lè - vres

yeux et tes lè - vres

87

Doux... comme un mi - rage Me re - donnent goût Pour ce long voy - age

Doux... comme un mi - rage Me re - donnent goût Pour ce long voy - age

94

F

Là, _____ là dans la moi - teur de la nuit _____

Là, _____ là dans la moi - teur de la nuit _____

100

_____ Notre a - mour dou - ce - ment gran - dit _____ A un ry -

_____ Notre a - mour dou - ce - ment gran - dit _____ A un ry -

106

thme de ca - ra - va - - - ne

thme de ca - ra - va - - - ne

115

Sous, _____ sous la nuit blan - che les é - toi - -

Dors, _____ rep - o - se toi sur mon é - pau - -

La nuit blanche sous la nuit blanche les é - toiles
Re - pose - toi re - pose - toi sur mon é paule

Les é -
Sous ces

121

-les Scin - tillent a - vec la lu - ne pâ - -
-le Sous ces du - nes, le vent nous frô - -

toiles scin - tillent a - vec la lu - ne pâle
dunes sous ces du - nes le vent nous frôle

124

- - le Ec - lai - rant not - re ca - ra - va - -
- - le Comme au temps de la ca - ra - va - -

E - clai - rant no - tre ca - ra - vane pa pa
Comme au temps de la ca - ra - vane

128

ne
ne

pa da pa da pa pa pa da pa da pa da pa da

132

H

pa pa pa pa pa pa

139

pa pa

142

pa pa pa pa Pour ce long voy-age.

pa pa pa pa Pour ce long voy-age. Pour ce long voy-

148 **I**

age.

152

158

164

170

176

182

186

J

Pour

Pour

188

ce long voy-age. Pour ce long voy-age. Pour ce long voy-age. Pour

ce long voy-age. Pour ce long voy-age. Pour ce long voy-age. Pour

194

ce long voy-age. Pour ce long voy-age. Pour ce long voy-age. Pour

ce long voy-age. Pour ce long voy-age. Pour ce long voy-age. Pour

200

ce long voy - age. Pour ce long voy - age.

ce long voy - age. Pour ce long voy - age. Pour

204 **K**

ce long voy - age. Pour ce long voy - age. Pour

208

ce long voy - age. Pour ce long voy - age. Pour

212

ce long voy - age. Pour ce long voy - age. Pour ce long voy - age. Pour

218

fin de l'impro.

ce long voy - age. Pour ce long voy - age. Pour

Impro de batterie

222

ce long voy - age.

230

L thème trompette

De la

236

Dou - ce - ment, notre a-mour dou-ce-ment gran - dit

nuit, là dans la moi-teur de la nuit

Dou - ce - ment, notre a-mour

241

Dou - ce - ment, à un ry - thme de ca - ra - vane pa pa pa da pa da

dou-ce-ment gran - dit à un ry - thme de ca - ra - vane pa pa pa da pa da

246

M

pa pa pa da pa da

Dors, _____ rep - o - se

pa pa pa da pa da

Re - pose - toi re - po - se

251

toi sur mon é - pau - - - le Sous ces du -
 toi sur mon é paule Sous ces dunes sous ces du -

255

nes, le vent nous frô - - - le Comme au temps
 nes le vent nous frôle Comme au temps de

259

de la ca - ra - va - -
 la ca - ra - vane

264

N

Com - me dans un rê - ve, Tes _____ yeux et tes
 Com - me dans un rê - ve, Tes _____ yeux et tes

270

lè - vres Doux _____ comme un mi - rage Me re - donnent
 lè - vres Doux _____ comme un mi - rage Me re - donnent

276

Two systems of musical notation for measures 276-279. Each system consists of a vocal line and a piano accompaniment line. The lyrics are: goût Pour ce long voy - age. The music is in a key with two flats and a 4/4 time signature.

280

O

Two systems of musical notation for measures 280-281. Each system consists of a vocal line and a piano accompaniment line. The lyrics are: Là,_. The music features a long, sustained note in the vocal line.

282

Two systems of musical notation for measures 282-286. Each system consists of a vocal line and a piano accompaniment line. The lyrics are: _ là dans la moi-teur de la nuit Notre a - mour. The music is in a key with two flats and a 4/4 time signature.

287

Two systems of musical notation for measures 287-292. Each system consists of a vocal line and a piano accompaniment line. The lyrics are: dou-ce-ment gran - dit A un ry - thme de ca - ra - va -. The music is in a key with two flats and a 4/4 time signature.

293

Two systems of musical notation for measures 293-294. Each system consists of a vocal line and a piano accompaniment line. The lyrics are: ne. The music is in a key with two flats and a 4/4 time signature. A fermata is placed over the final note of the vocal line in both systems.

296 **P**

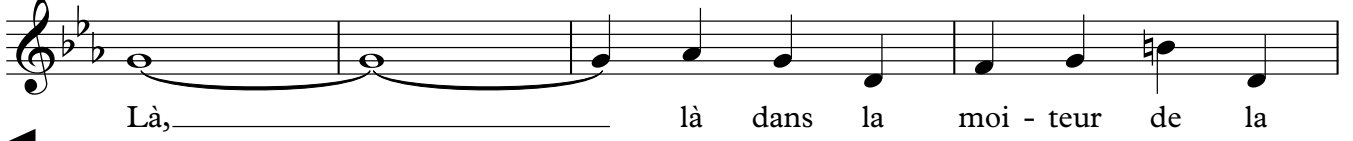

Là, _____ là dans la moi - teur de la

300

nuit _____ Notre a - mour dou - ce - ment gran -

304 **plus lent** $\text{♩} = 70$

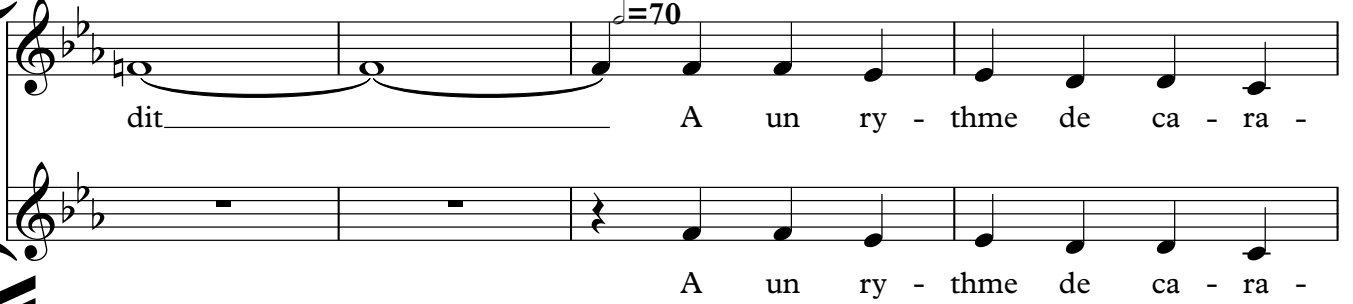

dit _____ A un ry - thme de ca - ra -

A un ry - thme de ca - ra -

308

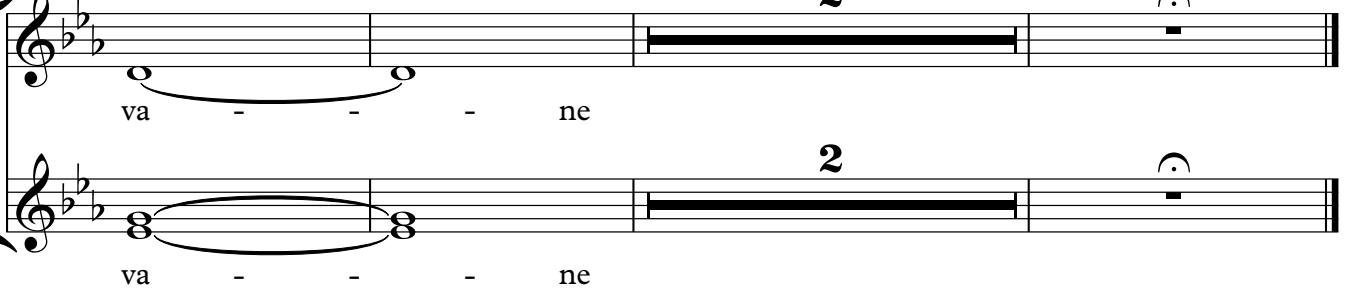

va - - - ne

va - - - ne

Voix
Piano

Caravan

Duke Ellington

$\text{♩} = 108$

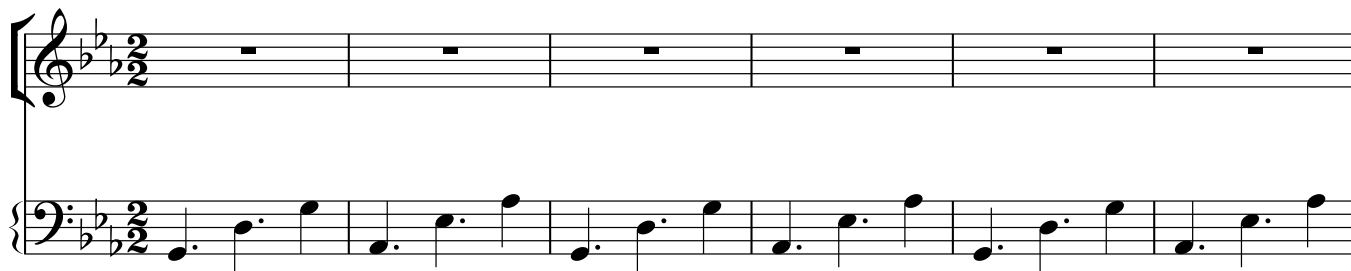

A

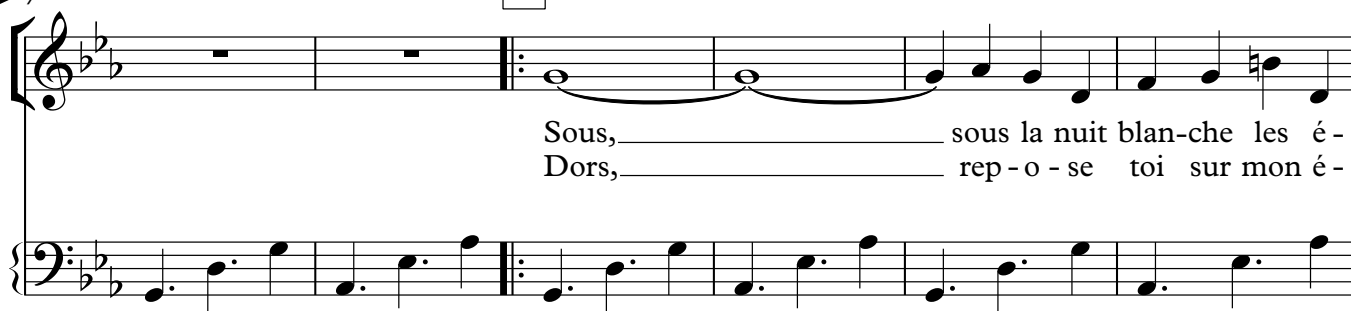

Sous, _____ sous la nuit blan-che les é-
Dors, _____ rep-o-se toi sur mon é-

13

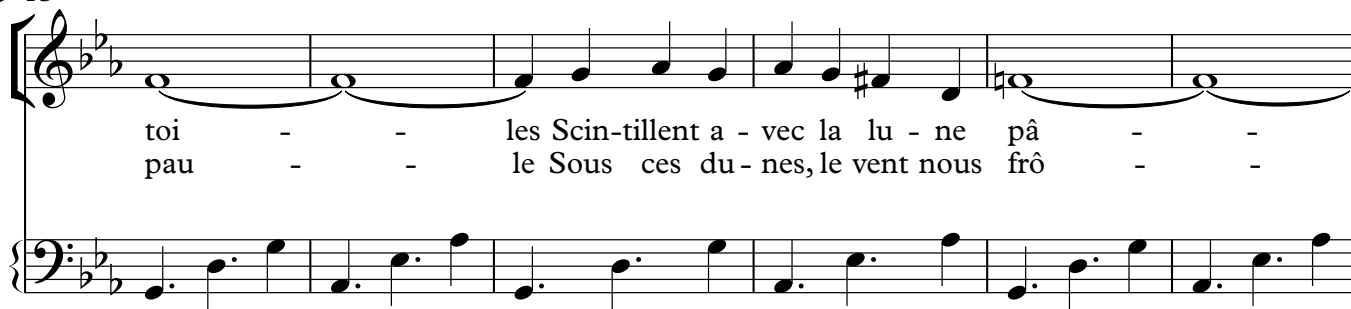

toi - - les Scin-tillent a - vec la lu - ne pâ - -
pau - - le Sous ces du - nes, le vent nous frô - -

19

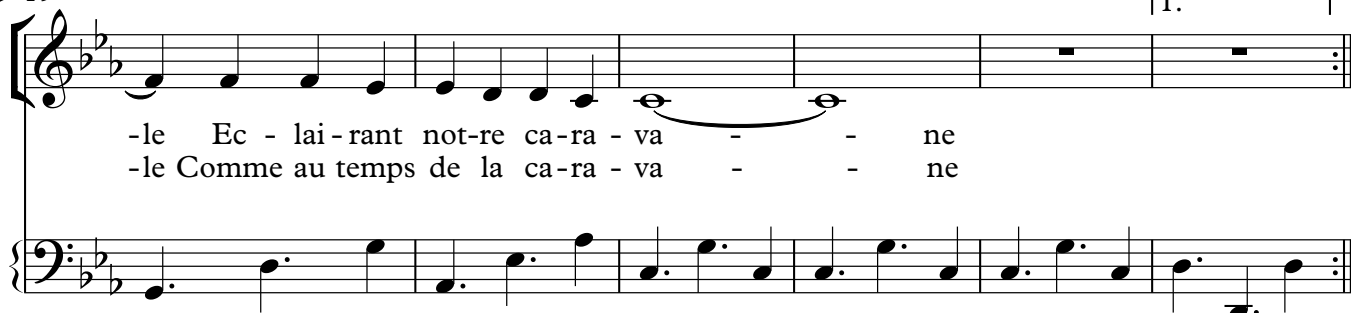

1.
-le Ec - lai-rant not-re ca-ra - va - - ne
-le Comme au temps de la ca-ra - va - - ne

25

2.

B

Com - me dans un rê - ve, Tes _____

Voix, Piano

2 31

yeux et tes lè - vres Doux comme un mi - rage Me

re - donnent goût Pour ce long voy - age Là, _____

43 _____ là dans la moi - teur de la nuit _____ Notre a - mour

46 dou - ce - ment gran - dit _____ A un ry - thme de ca - ra - va -

55 _____ **D** _____

ne

61 _____

Sous, _____ sous la nuit blan - che les é - toi -
Dors, _____ rep - o - se toi sur mon é - pau -

Voix, Piano

67

3

- les Scin-tillent a - vec la lu - ne pâ - - le Ec - lai - rant
 - le Sous ces du - nes, le vent nous frô - - le Comme au temps

1. 2.

not-re ca - ra - va - - ne
 de la ca - ra - va - - ne

E

Com - me dans un rê - ve, Tes yeux et tes

lè - vres Doux comme un mi - rage Me re - donnent

F

goût Pour ce long voy - age Là,

— là dans la moi-teur de la nuit Notre a-mour dou-ce-ment gran

Voix, Piano

4 103

dit A un ry - thme de ca - ra - va - ne

109

G

115

Sous, sous la nuit blan - che les é - toi -
Dors, rep - o - se toi sur mon é - pau -

121

-les Scin - tillent a - vec la lu - ne pâ - le Ec - lai - rant not - re ca - ra -
-le Sous ces du - nes, le vent nous frô - le Comme au temps de la ca - ra -

127

1. 2. H

va - ne
va - ne

133

pa pa pa pa pa pa

Voix, Piano

139

5

pa pa pa pa pa Pour

ce long voy-age.

J

Pour

Voix, Piano

6 188

ce long voy- age. Pour ce long voy- age. Pour ce long voy- age. Pour

ce long voy- age. Pour ce long voy- age. Pour ce long voy- age. Pour

ce long voy- age. Pour ce long voy- age.

fin de l'impro.

224 Impro de batterie

Dou - ce - ment, notre a-mour dou-ce-ment gran - dit Dou - ce -
 ment, à un ry-thme de ca-ra-vane pa pa pa da pa da pa pa pa da pa da
 Dors, rep-o-se toi sur mon é - pau -
 _le Sous ces du - nes, le vent nous frô - - le Comme au temps de la ca-ra-
 va - Com - me dans un
 rê - ve, Tes yeux et tes lè - vres

Voix, Piano

8 272

Doux comme un mi-rage Me re-donnent goût Pour ce long voy

age Là, là dans la moi-teur de la

nuit Notre a-mour dou-ce-ment gran - dit

A un ry-thme de ca-ra - va - ne

Là, là dans la moi-teur de la nuit

plus lent
♩ = 70

Notre a-mour dou-ce-ment gran - dit A un ry - thme de ca-ra-

va - - - ne

Caravan

Voix

Duke Ellington

A

♩=108

8

Sous, _____ sous la nuit
Dors, _____ rep - o - se

12

blan-che les é - toi - - les Scin tillent a - vec la lu - ne
toi sur mon é - pau - - le Sous ces du - nes, le vent nous

17

pâ - - le Ec - lai - rant not - re ca - ra - va - - ne
frô - - le Comme au tem **B** de la ca - ra - va - - ne

23

1. _____ 2. _____

Com - me dans un rê -

29

ve, Tes _____ yeux et tes lè - vres Doux _____

35

_____ comme un mi - rage Me re donnent goût Pour ce long voy - age

42 **C**

Là, _____ là dans la moi - teur de la nuit _____

47

_____ Notre a - mour dou - ce - ment gran - dit _____

52

_____ A un ry - thme de ca - ra - va - - ne _____

58 **D**

4

62

Sous, _____ sous la nuit blan-che les é - toi - -
 Dors, _____ rep - o - se toi sur mon é - pau - -

68

-les Scin tillent a - vec la lu - ne pâ - le Ec - lai-rant not-re ca-ra-
 74 -le Sous ces du - nes, le vent nous frô - 1. le Comme au temps de la ca-ra-

74

79 **E** va - ne
 va - ne

Com - me dans un rê - ve, Tes _____

84

_____ yeux et tes lè - vres Doux _____ comme un mi -

89

rage Me re - donnent goût Pour ce long voy - age

95 **F**

Là, _____ là dans la moi-teur de la nuit _____

101

_____ Notre a - mour dou - ce-ment gran - dit _____ A un ry -

106

thme de ca - ra - va - ne

111 **G**

Sous, _____ sous la nuit
 Dors, _____ rep - o - se

118

blan-che les é - toi - - les Scin tillent a - vec la lu - ne
 toi sur mon é - pau - - le Sous ces du - nes, le vent nous

123

pâ - - - le Ec - lai - rant not - re ca - ra - va -
frô - - - le Comme au temps de la ca **H**ra - va -

128

ne
ne

1. 2. **2**

134

pa pa pa pa pa pa

2

139

pa pa pa pa

2

144

Pour ce long voy - age.

148

I **4**

152

4

159

164

170

176

182

186 **J**

Pour

188

ce long voy - age. Pour ce long voy - age. Pour ce long voy - age. Pour

194

ce long voy - age. Pour ce long voy - age. Pour ce long voy - age. Pour

200

ce long voy - age. Pour ce long voy - age.

204 **K**

208

212

218

fin de l'impro.

222

4 Impro de batterie 2

230 **L** thème trompette

236

241 Dou - ce - ment, notre a-mour dou-ce-ment gran - dit

246 Dou - ce - ment, à un ry - thme de **M**a - ra - vane pa pa pa da pa da
pa pa pa da pa da

251 Dors, _____ rep - o - se

255 toi sur mon é - pau - - - le Sous ces du -

259 nes, le vent nous frô - - - le Comme au temps **2**

264 **N**de la ca - ra - va -

Com - me dans un rê - ve, Tes _____ yeux et tes

270 lè - vres Doux _____ comme un mi - rage Me re - donnent

276 goût Pour ce long voy - age

280 **O**
Là, _____

282

là dans la moi-teur de la nuit Notre a-mour

287

dou-ce-ment gran - dit A un ry - thme de ca - ra - va -

293

ne Là, là dans la

299

moi-teur de la nuit Notre a-mour dou - ce-ment gran -

304

plus lent
♩=70

dit A un ry - thme de ca - ra -

308

va - - ne

Caravan

Voix

Duke Ellington

A

8

$\text{♩} = 108$

Sous, _____ sous la nuit
Dors, _____ rep - o - se

12

blan-che les é - toi - - les Scin tillent a - vec la lu - ne
toi sur mon é - pau - - le Sous ces du - nes, le vent nous

17

pâ - - le Ec - lai - rant not - re ca - ra - va - - ne
frô - - le Comme au tem **B** de la ca - ra - va - - ne

23

1. _____ 2. _____

Com - me dans un rê -

29

ve, Tes _____ yeux et tes lè - vres Doux _____

35

_____ comme un mi - rage Me re donnent goût Pour ce long voy - age

42 **C**

Là, _____ là dans la moi - teur de la nuit _____

47

_____ Notre a - mour dou - ce - ment gran - dit _____

52

_____ A un ry - thme de ca - ra - va - - ne _____

58 **D**

4 12

74 **3** 1. 2. **E**

Com - me dans un rê - ve, Tes

84
yeux et tes lè - vres Doux comme un mi -

89
rage Me re - donnent goût Pour ce long voy - age

95 **F**

Là, là dans la moi - teur de la nuit

101
Notre a - mour dou - ce - ment gran - dit A un ry -

106 **2**

thme de ca - ra - va - ne

111 **G** **4**

118 La nuit blanche sous la nuit
Re - pose - toi re - po - se

123 blanche les é - toiles Les é - toiles scin - tillent a - vec la lu - ne
toi sur mon é paule Sous ces dunes sous ces du - nes le vent nous

128 pâle E - clai - rant no - tre ca - ra - vane pa - pa
frôle Comme au temps 1. de la ca - ra - vane 2. de la ca - ra - vane

pa da pa da pa pa pa da pa da pa da pa da

132 **H** **2** **2**

pa pa pa pa pa pa

139

pa pa pa pa pa pa Pour

145

ce long voy - age. Pour ce long voy - age.

152

158

164

170

176

182

186 **J**

Pour

188

ce long voy - age. Pour ce long voy - age. Pour ce long voy - age. Pour

194

ce long voy - age. Pour ce long voy - age. Pour ce long voy - age. Pour

200
ce long voy - age. Pour ce long voy - age. Pour

204 **K**
ce long voy - age. Pour ce long voy - age. Pour

208
ce long voy - age. Pour ce long voy - age. Pour

212
ce long voy - age. Pour ce long voy - age. Pour ce long voy - age. Pour
fin de l'impro.

218
ce long voy - age. Pour ce long voy - age. Pour

222
ce long voy - age. **3** **2**
Impro de batterie

230 **L** thème trompette **2** **2**
De la nuit, là dans la

237
moi - teur de la nuit Dou - ce - ment, notre a - mour

241
dou-ce-ment gran - dit à un ry - thme **M** de ca - ra - vane pa pa pa da pa da

246
pa pa pa da pa da
Re - pose - toi re - po - se

251
toi sur mon é paule Sous ces dunes sous ces du -

255

nes le vent nous frôle Comme au temps de

259

ca - ra - vane

264 **N**

Com - me dans un rê - ve, Tes yeux et tes

270

lè - vres Doux comme un mi - rage Me re - donnent

276

goût Pour ce long voy - age

280 **O**

Là,

282

là dans la moi-té de la nuit Notre a - mour

287

dou-ce-ment gran - dit A un ry - thme de ca - ra - va -

293

ne

304 **P**

A un ry - thme de ca - ra - va - ne

Caravan

Violons

Duke Ellington

$\text{♩} = 108$

8 **A** 15 1. 2.

26 **B** 16 **C** 16 **D** 4

62 15 1. 2.

79 **E** 16 **F** 16 **G** 4

115 15 1. 2.

132 **H** 16 **I** 38 **J** 10

196 *Impro. de violon*
G Ab G Ab etc... **K** 3 16

220 *fin de l'impro.* 7 *Impro de batterie* 4 **L** *thème trompette* 15

248 **M** 16 **N** 16 **O** 16

296 **P** 10 *plus lent* $\text{♩} = 70$ 6

Caravan

Piano

Duke Ellington

$\text{♩} = 108$

6

A

12

18

23

1.

2.

B

29

Piano

2

35

41

C

47

53

58

D

64

69

74

79 **E**

84

89

95 **F**

Piano

4

101

106

111

G

115

118

123

128

1. 2.

132 **H**

135

139

145 **I**

152

Piano

6

158

164

170

176

181

186 J

188

194

200

204

K

208

212

218

fin de l'impro.

224

Impro de batterie

230

L thème trompette

235

241

246

M

251

255

259

264

N

Piano

10

270

275

280 **O**

